

Click2Data

L'Indexation Intuitive

Click2Data est un logiciel d'indexation pour documents numérisés. Il permet en quelques clics d'indexer les informations contenues dans vos documents.

> Positionnez le curseur sur le texte et Click2Data affiche l'information dans une petite fenêtre.

> Cliquez et l'information est automatiquement intégrée dans votre formulaire personnalisé.

Click2Data est un logiciel conçu pour vous assister et vous permettre une indexation facile et rapide des documents numérisés. Il vous permet d'indexer de 5 à 10 fois * plus rapidement que par une saisie clavier, tout en assurant une fiabilité éprouvée de l'information indexée.

Factures, bons de commandes, bons de livraisons, courriers entrants ... Click2Data convient parfaitement à tous les documents d'entreprises, que l'information soit structurée ou non.

Il réalise automatiquement une analyse OCR de vos documents. Toutes les informations détectées sont transférables dans un formulaire par un simple clic souris.

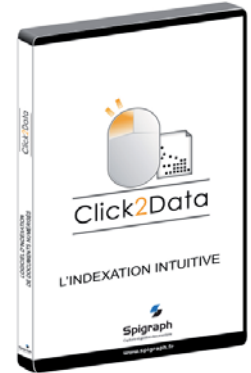

> Simplicité

Click2Data permet en quelques clics souris sur un document numérisé de renseigner la totalité d'un formulaire de saisie. Sur une sélection de documents préétablie ou choisie manuellement, l'indexation est facilitée grâce à une interface utilisateur intuitive, une sélection au clic de la zone de texte à indexer, des raccourcis clavier personnalisable, un déroulement automatique du processus d'indexation (passage automatique au document suivant après validation de tous les champs du formulaire).

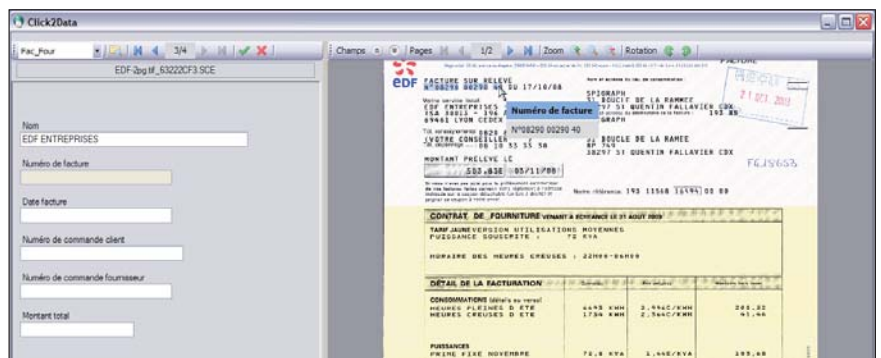
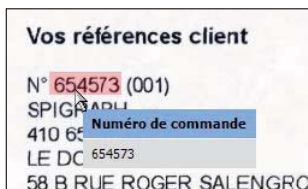

> Fiabilité

Click2Data sécurise la saisie des informations. Grâce à la souris, il n'y a plus de place pour les fautes de frappes et tous les traitements qui y sont associés (double saisie, ...). Suite au clic, la valeur est automatiquement insérée dans le formulaire.



De plus, il est possible de créer un contrôle de format (date, montant, ...) qui permet d'éviter de saisir des valeurs erronées dans un champ qui nécessite un format particulier. Par exemple, pour un champ de formulaire de type e-mail, on vérifiera que la valeur comprend un « @ », un point, En cas d'erreur de saisie, on le signifie par un message d'alerte.

> Rapidité

Avec le clic souris, le processus d'indexation d'un document est accéléré de 5 à 10 fois * par rapport à une saisie clavier. Plus besoin de naviguer entre le document et la zone de saisie, toute information d'un formulaire est associée au pointeur de la souris. Ainsi au survol d'une zone de texte du document, l'utilisateur vérifie immédiatement la valeur qui sera copiée dans le champ de saisie. Une saisie clavier reste possible.

> Logiciel paramétrable

Click2Data est conçu pour s'adapter facilement à tous les traitements nécessaires pour faciliter l'intégration au sein du système d'information de votre entreprise.

Click2Data donne la possibilité de personnaliser de nombreuses fonctions telles que la localisation des documents à indexer (sélection prédéfinie du répertoire ou non), la forme et le contenu des formulaires de saisie, les règles lors de la saisie et de l'enregistrement (passer au champ suivant automatiquement, ...), les raccourcis claviers... Les informations enregistrées sont stockées aux formats TXT, CSV ou XML et grâce à l'utilisation de plug-in, tous les formats sont accessibles (e-mail, SGBD, ...).

* Ratio généralement constaté lors d'une utilisation par un opérateur «final» (service administratif, ...). Ces ratios ne s'appliquent pas au personnel spécialisé tel que des opérateurs de saisie.

> Fonctionnalités du logiciel Click2Data

Type de logiciel	Logiciel d'indexation intuitive
<ul style="list-style-type: none"> • Sélection des documents à indexer 	<ul style="list-style-type: none"> - Mode Automatique (sélection prédéfinie du répertoire) - Mode Manuel (Sélection du répertoire par l'utilisateur) <p>Suite à la sélection, les documents sont analysés, océrisés puis chargés.</p>
<ul style="list-style-type: none"> • Format d'entrée des documents 	<p><u>Formats supportés :</u></p> <ul style="list-style-type: none"> - TIFF : Noir & Blanc (CCITT/G4) ou Couleur (JPEG) - JPEG : Couleur ou Niveaux de Gris - PDF : Noir & Blanc (les PDF couleurs sont convertis en images N&B avant affichage) <p><u>Formats préconisés :</u></p> <ul style="list-style-type: none"> - Document Noir & Blanc : TIFF G4 - Document Couleur : JPEG <p>Pour assurer une qualité d'analyse OCR optimale, il est conseillé de numériser les documents en 300 dpi.</p>
<ul style="list-style-type: none"> • Saisie des index 	<ul style="list-style-type: none"> - Saisie Souris - Saisie Clavier
<ul style="list-style-type: none"> • Sélection des index 	<ul style="list-style-type: none"> - Sélection d'un ou plusieurs mots contigus ou non sur une ou plusieurs lignes. - Modification de la valeur à indexer directement dans le formulaire.
<ul style="list-style-type: none"> • Enregistrement des données 	<ul style="list-style-type: none"> - Au cours de la saisie, enregistrement local des données (cache applicatif). - A la fin de l'indexation, enregistrement au format de sortie défini.
<ul style="list-style-type: none"> • Format de sortie des index 	<p>TXT, CSV, XML</p> <p>Virtuellement tous les formats de sortie sont possibles (SGBD, Email, ...) en écrivant un plug-in spécifique (Script DotNet ou VBS)</p>
<ul style="list-style-type: none"> • Paramétrage du logiciel 	<ul style="list-style-type: none"> - Répertoire par défaut des documents à indexer. - Formulaire de saisie spécifique aux besoins du service ou administration. - Déroulement de la saisie (passage automatique ou non au champ suivant, ...). - Format d'entrée et de sortie des données. - Raccourcis clavier.
<ul style="list-style-type: none"> • Configuration matérielle et logicielle préconisée 	<p><u>Système d'exploitation :</u> Windows 2000 / XP / Vista (32) Processeur Pentium IV ou équivalent (1,5 Ghz mini)</p> <p><u>Mémoire vive :</u> Mini : 512 Mo; Conseillé : 1 Go sous Windows 2000 / XP Mini : 1 Go; Conseillé : 2 Go sous Windows Vista</p> <p><u>Ecran :</u> Mini : 1024 x 768, Conseillé : 1440 x 900</p> <p><u>Espace disque disponible :</u> 230 Mo</p>



Spigraph
Capture documentaire

ÉDITEUR ET DISTRIBUTEUR

Spigraph, éditeur et distributeur du logiciel Click2Data, investit en Recherche & Développement de façon permanente dans les technologies de capture et de traitement de l'image. Son équipe d'ingénieurs bénéficie de 15 années d'expérience en recherche appliquée, développement, gestion de projets et consulting dans des activités à forte dominante imagerie.

FRANCE : LYON (Siège Social) - 31, Boucle de la Ramée - BP749 - 38297 Saint-Quentin Fallavier Cedex - Tél : +33 (0)4 74 94 62 60 - Fax : +33 (0)4 74 94 62 69
PARIS - Tél : +33 (0)1 45 14 26 26 - Fax : +33 (0)1 45 14 26 29 / AIX-EN-PROVENCE - Tél : +33 (0)4 42 99 26 26 - Fax : +33 (0)4 42 99 26 29

TUNISIE : TUNIS - Tél : +216 (0) 71 96 22 12 - Fax : +216 (0) 71 96 51 49 - **MAROC :** CASABLANCA - Tél : +212 (0)5 22 94 01 05 - Fax : +212 (0)5 22 95 11 65

LYON - PARIS - AIX-EN-PROVENCE - EXPORT

www.spigraph.fr